【日刊】 (月曜日) 檀紀四千二百八十三年六月二十三日 THE CHOSUN ILBO. 조선일보 第七十三百三千八號

朝鮮日報
發行所 서울市太平路一街 朝鮮日報社
電話 編輯局(2) 3386 4692 3384 / 業務局(2) 3315 3315 4693

臺灣抛棄政策을修正?

極東防衛計劃再檢討

東京會談

【東京二十二日發RP共立】덜레스美國務省顧問은 二十一日當地에到着하였는데 別다른 言明없이 午後에는 맥아ー더 司令部의 各部門擔當者로부터 日本의 諸情勢에關한 報告를 聽取하였다 맥아ー더元帥가 言明한바에 依하면 맥아ー더元帥와 덜레스氏의 會談은 二十二日부터 正式으로 始作되리라고 하는데 當地觀測者들은 이會談을 非常히 注目하고있다

맥아ー더元帥는 존슨國防長官에 對하여 極東防衛에 關한 全般的 問題에 關한 意見을 披瀝할것으로 觀測되고있다 덜레스氏의 會談에서 極東諸國에 對한 美國의 政治的 外交的 諸問題에 關하여 덜레스氏는 韓國을 訪問한 所感을 消極的이 아니라 積極的으로 말하고 또 韓國은 共產主義의 侵略을 防止할수있다는 典型的 實例로 보고있으며 韓國에 對한 政策을 臺灣에도 取할것을 中共手中에 들어가는것을 防止하는 政策을 樹立하게될것이라고 하며 이번 會談에서는 對日講和의 推進이 極東의 防衛計劃과 어떠한 方法으로 結付지을것인가라는 問題의 檢討에 덜레스氏의 重要任務의 하나이라고 하며 二十二日저녁에는 吉田首相과도 會談할것이라 한다

그런데 數名의 共和黨議員은 이會談에서 極東에서 「마스크」國務次官補와 美國의 極東政策은 國防上의 必要에서 樹立되어야한다고 强調하는 同時에 政府가 共和黨의 主張을 無視하고 推進中인 臺灣政策을 攻擊하였다한다 또 이會談에 參席한 某議員이 言明한바에 依하면 共和黨議員은 야 스타、노ー랜드等諸議員은 會談에서 존슨長官이 國防하여 새로운 臺灣政策을 樹立할 때까지는 美國政府의 臺灣政策을 批准하지 않는것을 保留하기로 決定하였다한다

單獨媾和에合意

덜氏 맥將軍과會談

맥아더將軍

덜레스顧問

【東京二十二日發UP한국】『맥아더』將軍과『덜레스』國務省特別顧問은 四日間에 걸쳐 當地에서 會談할것인데 探知한바에 依하면 西方側의 對日單獨講和締結에 同意하기 때문에 條約締結에 關한 決定은『트루만』大統領에 달려있는 單一의 具體的인 對日講和條約草案을 決定한다면『덜레스』氏의 意見이 主要할것이다 『덜레스』氏는 二十一日『서울』에서 當地에 到着하였다 그는 二十二日『서울』에서『덜레스』氏는 二十二日『맥』將軍과 單獨講和締結의 可否와 그手段方法을 討議할것이라고 記者들에게 言明하였다 探知한바에 依하면 『맥』將軍과 國務省은 『덜레스』氏는 條約을 方今締結해야한다는 意見이 一致하고 있다한다 아마 日本이 이를 받아들이도록 兩者會議의 主要目的은 그 詳細한 檢討하는데 있을것이다

한편 『존슨』合同參謀議長은 二十一日 橫須賀및橫須賀의 海軍및 陸軍施設을 視察하였다 이에앞서 兩氏는 『맥』將軍 및 그補助官들과 會談을 完了하였으며 『브렛드레』兩氏는『트』大統領에 報告할것이다 한편 兩氏는 『브렛드레』氏와 『맥』司令部當局과의 會談은 主로 極東의 軍事的 觀點에서 한것이라고 하며 美國 防衛와 安全保障諸問題를 檢討할것이라 한다 『브렛드레』兩氏는 『트』大統領에 報告할것이며 그 報告는 八月末日頃의 決定을 지을것인데 그리고 條約案에 대한 國務省 『덜레스』氏의 見解가 對日講和條約에 關하여 大統領에게 重大決定을 할것으로 觀測되고있다

【東京二十二日發UP】한편 『맥아더』 덜레스 國務省顧問은 對日講和에 關한 具體的 結果를 期待하고 있다

『덜레스』氏는 『브렛드레』『존슨』長官 및 『브렛드레』將軍이 滯留中 會談할것이 있으나 日日 상대방 맥將軍과의 會談을 爲하여 當地를 訪問하고 있는 事實이 밝혀지기를 期待하고 있는 中이라고 明確히 한다

존슨氏一行 沖繩向發

존슨國防長官 브렛드레合同參謀總長

【東京廿二日發INS=合同】美國防長官『루이스·존슨』氏및 合同參謀總長『오말·부렛드레』將軍은 廿二日上午五時四十八分 羽田飛行場을떠나 沖繩으로 向하였다 兩氏는 沖繩에서 暫時軍施設을 視察한後 廿二日下午大阪附近 伊丹飛行場으로 돌아올것이다

橫須賀도視察

【東京廿一日發AP=合同】美國防長官『루이스·존슨』氏는 廿一日橫須賀大海軍基地를視察하였는데 이基地는 多數의 美軍人이 對日講和條約締結後에도 美軍이 確保할것을 希望하고 있는 基地이다 『존슨』氏는 基地司令官『벤톤·데커』海軍中將의 案內로 『람·하ー버』以西의 最大基地를 視察하였는데 『데커』中將은 橫須賀는 美國의 生命線이 되어있으며 極東으로의 補給基地로서의 가치가 크다 라고 强調하였다

日財閥再起禁止 在日美商議建議

【東京二十二日RP共立】덜레스 美國務省顧問은 二十二日午後 在日美商議會議所의 幹部들과 會談하기로 되어있다고 하는데 이會談

米價對策委構成

各市道에서 一人式選出

二十二日의 國會第三次會議는 一、米價對策에 關한 緊急質問 二、肥料配給問題 三、農林財政問題 및 緊急質問 等을 討議하였는데 行政府關係各部長官 國務總理에 上千時半 質問을 한다 『米價對策委員會』를 構成하기로 하고 各道에서 一人式 互選하여 農林長官과 協議하여 米價對策을 講究하기로 하였다 委員은 다음과 같다

▲서울 元宗植 ▲京畿 朴忠福 ▲忠北 鄭東圭 ▲全北 李鍾基 ▲全南 金用茂 ▲慶南 李慶北 ▲江原 李鍾 ▲濟州 姜昌용

『인』國의統一 八月中에完了

【자카르타廿二日發RP共立】인도네시아 政府當局의 發表에 依하면 今後特別한 事態가 發生하지 않는 限 八月까지에 統一國家를 樹立할수 있을것이라고 한다 한편 인도네시아 公報部發表에 依하면 現在十四名의 委員이 起草中에 있는 統一案은 今月中에 作成되어 政府에 제출될 것이다 한다

實力으로平和維持

애長官外交政策을再闡明

【마사추세츠州캠브리지二十二日發UP】『애치슨』美國務長官은 二十二日 하ー바ー드大學의 同窓에서 演說하고 美國의 外交政策은 實力으로써 平和를 維持하는데 있다고 言明하였다

UN支持不變

中共UN加入에

英國側新努力傾注?

【뉴욕二十二日發RP共立】香港發報道에 依하면 上海의 英國商社들은 中共UN加入을 위하여 英國側이 新努力을 傾注할것이라고 한다

上海港當分閉鎖 中共側에서發表

國共戰의奇現象 上海基隆通商去來

【香港廿一日發INS合同】現在中國本土의 中共軍과 臺灣의 國府軍은 對峙하여 交戰中이나 上海와 基隆間의 通商去來는 나날이 盛旺해가고 있다

英船三隻襲擊 國府空軍汕頭港서

【香港廿一日發AFP=合同】廿一日下午有力消息通에 依하면 國府空軍은 廿一日汕頭港에서 英國貨物船三隻을 襲擊하였다 한다

西歐鐵炭共管案討議

佛代表『룰』管理機構提案

【파리二十二日發UP=한국】西歐六個國代表들은 石炭 鋼鐵共管案에關한 本格的討議를 開始하였다 佛外務省에서 會合하는 同時에 『룰』管理機構案을 提案하였다

保大氏訪佛登程

日共黨、地下潛入計劃完了

【東京二十二日發UP=한국】朝日新聞은 共產黨不法化에 對備하여 地下潛入計劃을 完了하였다고 報道하였다

슈案에共同努力

參加六國『콤뮤니케』

【파리廿一日發AFP=合同】『슈망』案討議를 爲한 六個國會議는 廿一日 第一次本會議를 開催한後 共同『콤뮤니케』를 發表하였다

五個年物動計劃·第二年度에突入

尨大한生產目標

總額一兆二千三百億餘

英國參加를 처ー칠氏動議

【런던二十一日發UP=한국】英國保守黨首領 처ー칠氏는 歐洲의 石炭鋼鐵生產을 共同管理하자는 『슈ー망』案討議에 英國도 參加할것을 要求하는 動議를 提出하였다

對西獨政策緩和

佛、美英에覺書送達

【파리廿一日發AP合同】佛外務省代辯人이 廿一日 言明한바에 依하면 佛國政府는 對西獨問題에있어 西方三國은 戰爭狀態의 終熄을 宣言하자는 覺書를 美英兩國에 送達하였다 한다

經援七千弗도支出

韓日海運業務開始

27日第一次船大阪出航

【東京廿一日發AP合同】韓日間海運業務가 不遠『스캐비』의 承認으로 再開될것이라 한다

美武器10萬噸

北大國에月內輸送

西獨最初의外交官 英國務相과會談

『바티칸』의聖體擧動式
『바티칸』의聖『베트로』廣場에서擧行된聖體擧動式光景인데 法王『피오』十二世가行列을 引導하였고 廣場에는五十萬群衆으로 꽉차있었다 (로ー마INP發合同提供)

『西方』加擔이壓倒的

西獨輿論調査結果

【프랑크푸르트二十二日發UP=한국】美國人이 行한 輿論調査에 依하면 西獨에서는 共產黨은 地盤을 잃고 있으며 ...

東京會談과 吾人의 關心

社說

一

對日講和問題는 重大한것이라 하겠다 ...

二

講和問題로 말하면 ...

三

今番東京會談에서는 ...

八面鋒

待望의中學入試準備書

男女中等學校入學準備用
◎신제 사회생활과완성(上) 定價 550圓 우 60圓
이화女中 박수복 지음

男女中學校入學試驗準備用
◎신제 국어과완성 定價 500圓 우 60圓
휘문中學 박태윤 지음

男女中學校入學試驗準備用
◎이수과완성 定價 550圓 우 60圓
서울中學 이근무 / 경복중학 이경환 공저

서울特別市中區乙支路3街326
서울문화사
電話②1965 振替서울1521番

公州師範大學 二年制 補缺生募集

一、募集人員 國文科(男·女) 數學科(男·女) 家庭科(女) 第一學年各若干名
二、應募資格 師範學校及六年制各種中學校卒業者및同等以上의有資格者
三、出願期限 七月二日(日)까지
四、考試日字 自七月三日(月) 至七月四日(火)
五、出願書類 (1)入學願書 (2)卒業證明書 (3)成績證明書 (4)卒業者名簿一覽表 (5)戶籍抄本 (6)寫眞二枚 (7)考試料及用紙代 千圓
六、考試科目 國語、社會生活(公·地·歷)英語·數學·科學(物·化·生)
七、其他詳細는本學敎務課에問議할것 (要用紙代百圓及返信料添付)

南岡李昇薰先生 逝世廿週年追念會開催

偉大한敎育者이시며 一生을民族의自由와 獨立에바치신 南岡李昇薰先生의 逝世廿週年을맞이하여 追念會를開催하오니 많이참석하여주시기바랍니다
一、時日 檀紀四二八三年六月二十四日(土)午前十時
一、處所 서울特別市明洞 市公館
四二八三年六月 日
敎育文化協會長 署理 金元圭
五山同窓會長 金弘一
後援 文敎部·大韓敎育聯合會·서울特別市敎育局·서울特別市敎育會·서울신문社·京鄕新聞社·東亞日報社

夏期婦女洋裁講習 (晝間·夜間 期間一個月)

大神靈蔘人

高麗蔘業社藥品部 合資會社
本社 開城市北安洞 電話四八番 / 出張所 서울特別市 茶洞141 電話本局(2)6924番

棉實求買

地方頒賣者는數量을通知하시면 員直時派遣
東洋製油工業株式會社
서울特別市東大門區

脫黨聲明書

歸產入札

初日부터 難航

毆打等으로 一部妨害

오랫동안 끌어오던 귀속재산경매는 드디어 어제二十二일관재청(管財廳)서울시관재국에서 제일먼저 충무로(忠武路)一가에있는 음악사(音樂社)외十一점포에 관에대하여 실시되었다 그러나 이것을계기로 충무로一대의 상가에서는 그대부분이 적산인만큼 커다란 위협을 느끼게되어 적산경매를 맹렬히반대하는 기세를 보이어 경매초일인 二十二일오전九시부터입찰장소 관재국앞에서 『적산모리군 배제하라』 『연고자에게 사정가격으로불하하라』는등의프랑카―드를든 군중이모인 가운데 경각이되어입찰은 시작하였으나 연고자이외에는 절대로 입찰을불허한다고 한쪽에서는 제三자 입찰에 노골적인방해운동조차 보이어 결국 十二사점각 입찰마감이되었으나 연고자十一명이외에 제三자입찰은 불과二명에 지나지 못하였다 그중충무로(忠武路)一가十六번지의 六호점포(洋服紗店)는 충무로三가 二十一번지의 一호에있는 강원식(康元植)三五이란 제三자가 입찰하였다하여 연고자들이 이곳에 몰려와있는중 충무로상인들과의 시비로 구타까지당하여 입찰을 못하게 되자 결국이입찰은 무효선고하게되었는바 앞으로의 관재당국의 경매실시는 극히 빈약할것이며 문제도 발생될것이예상되며 극히주목을 끌게 하고 있다

「撤市」로 競賣反對

忠武路明洞거리閑散

귀속재산 즉 적산가옥의 처리방법으로 경매입찰제가 채택되자 제一먼저 경매대상이된 서울중구(中區)일대의 십二개귀속점포 점유자들은 일축이 경매에 반대하고 요로에 진정하여 그 불하방법의 시정을 요청하였으나 만일요구가 관철되지않으면 철시로항거하겠다고 강경한태도를표시하였었다 그러나 이와같은 진정을 일축하고 정부는드디어 二십二일 중구일대(中區) 귀속점포 십二개소를 경매입찰키로 하였는데 이에전기의 진정을한 충무로(忠武路) 명동(明洞)의 각상점은 二십二일아침부터 단연철시를 단행 하고 각각 『歸屬財產을合法的으로 現居住者에게査定』…

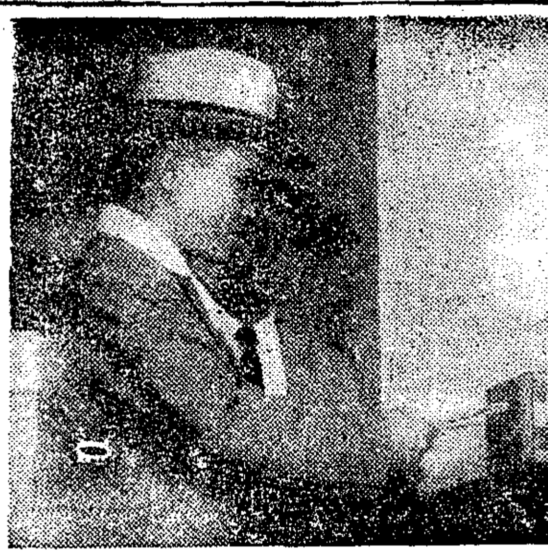

寫眞 ＝上으로부터 入札光景 管財廳앞에 모여든群衆 撤市로 抗拒하는忠武路거리

查定價로 緣故者買收

入札價格은 二·三割程度

제一회 귀산점포경매입찰은 二十二일 오후一시부터 서울 관재소 처분과(處分課)에서 시행되었다 원래가 경쟁입찰을 주안으로 하였던것이나 대부분이 연고자의 단독입찰로 그중에 충무로(忠武路)一가 一八의 三호 (翔音樂社) 만이 경쟁이되어 정부사정가격 二천七十만원에 대하여 연고자인 최씨는二백만원으로 입찰하였는데 여기에대하여 서대문(西大門)…

查定價와入札價의一覽表

(●印은緣故者＝(單位萬圓)

	店舗	政府價格	入札	柳漢亨價格
1	忠武路一街 一八의三四	二、〇七〇	●二〇〇	二、〇〇〇
2	〃 一八의五	九七〇	●一八〇	—
3	〃 一八의六	九七〇	●一〇〇	—
4	〃 一八의七	九九〇	●五〇〇	—
5	〃 一八의八	六五〇	●五〇〇	—
6	〃 一八의一〇	一、三〇五	●六七〇	—
7	〃 一八의一一	九七〇	●三〇〇	—
8	〃 二街 의一三	一、四一五	●三〇〇	—
9	〃 의四	一、六〇〇	●六〇〇	—
10	三〃 의四	二、〇〇〇	●六〇〇	安常勳 六〇〇
11	三〃 의一九	一、一五〇	●二〇〇	—
12	三〃 一二	八四五	●二〇〇	—

白凡先生一周忌追悼會

準備委員等任員을決定

백범김구(金九)선생서거일주기추도식준비위원회에서는二十一일오후十시부터중앙기독청년회관에서 관민다수참석밑에 준비위원회를 개최하였는바 다음과같은 대통석에서 다음과같은 책임부서를 결정한다음 이시영(李始榮)씨를위원장으로…

委員長 李始榮 副委員長 吳世昌 明濟世 申性模 …

故李昇薰氏 廿週忌追悼會

「祖統」連絡員과協議

韓委에서以北實情을聽取

金三龍의妻等公判

오늘公判開廷

大韓政治工作隊事件

「纖維工聯」幹部들起訴

數千萬圓의詐欺橫領疑嫌

保健部「不正」 檢察廳再調査

金明東議員釋放

金甲兆公判 殺害事實은否認

地方短信

延安中學本館增築

肥料運搬에支障

全紙增產週間設定

三陟運輸局長更迭

全國女中庭球大會

來月初城東原頭서開催

東亞日報社主催大韓軟式庭球協會主管의第28回全國女子庭球大會는 오는7月1·2兩日間 서울運動場庭球『코―트』에서 開催하기로되었다 그런데 申請마감은來 25日下午5時까지라한다그러고 歷史的인同大會에서 數次優勝한 同城明德女中은 이미參加手續을 完了하였다하며 벌서『퐨』들의人氣를集中시키고있다한다

學徒體育大會

雨天으로23日로順延

文敎部主催第2回學徒體育大會는 昨22日서울運動場에서 開催할豫定이었던바 雨天으로1日延期하여23日 上午10時부터開催키로되었다 그런데 各道代表選手는 1,000餘名에達하고있어 이에一大體育祭典이 城東原頭에展開될것으로벌서『퐨』들의人氣를集中시키고있다한다

130噸의木造旅客船

우리손으로完成●19日試運轉

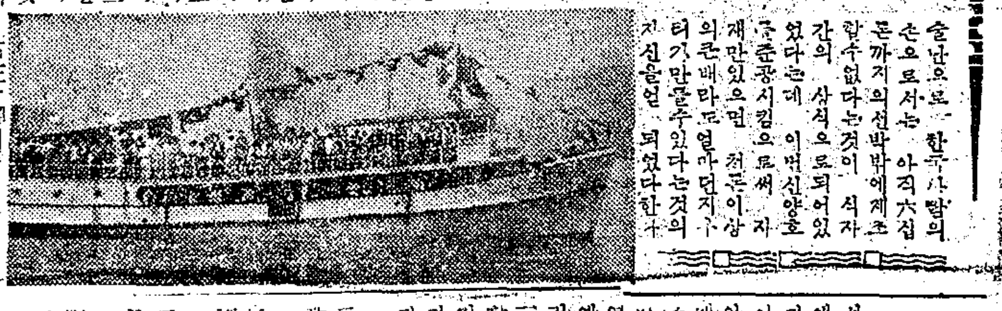

百三十噸의旅客船

비中心은嶺南

移秧最高는鳥致院의45%

仁川	二五%
鳥致院	四三%
鍾州	三九%
濟州島	五%
秦川	一八%
江陵	八五%
洪城	二五%
麗水	一七%
夜橋	三六%
淸州	二六%

少年團指導者講習

選擧訴訟 22日現在27件

仁川製油工場全燒

進永親睦會서淸掃

서울바레―團公演

團体動靜

氣象通報

連載小說 暖流 (12)

廉想涉作 金熊超畫

감격의순간(三)

外國品보담 絕對優秀한

東寶 스페시알크림

綠蔭은 青春을 부른다
이 좋은『東寶크림』으로
당신의 美를 더 發揮하시요

(全國有名化粧品藥房에있음)

和信·東和百貨店에서特設販賣中

(類似品注意)

夜 晝 男女 學生募集

一、科目…英語及數學
一、科別…初等·中等·高等科
一、時間…午前十時…午後一時 午後五時半…八時半 午後七時…十時
一、마감 六月二十三日
一、開學 六月二十四日
一、期限 各科三個月修了
詳細來問

認公 海星英數高等學院

中區乙支路六街一八 (鷄林劇場後便)

學生募集

一、募集人員 …
二、募集科別 電氣科、電氣通信科、…
三、願書接受 自六月八日 至六月廿六日
四、入學願書 및用紙代 三〇〇圓
五、特典 …

興國工業中學校

두통·감기에 지통편

유한양행

늑막염에 神効藥은 慈母(자모)

大東醫藥研究所

太陽理化學研究所製

高雅한香氣·一滴數日發散

피카몬드香水

板유리·都散賣

(地方注文大歡迎)

朝鮮琉璃工業株式會社

電話光(3)2133番

30秒에完全 鎭痛 鎭痙 鎭靜되는 (非痲藥) 스코나인

學生들에게·新學期선물로 大好評인 오케-크레온을

東亞商工社

물방아 잉크

男女學生募集

一、募集人員 ◎夜間本科(四年制)一年五〇名 ◎夜間速成科(二年制)一年五〇名 ◎夜間四年補缺生若干名
一、願書마감 六月二十五日
入學金無 願書代 要百圓
詳細來問

青丘中學

聲明書

昨二十日附 某新聞紙上을通하야 學園謀利云云하여本校校長을謀略中傷한것에對하여 今明間그眞相은白日下에判明될것이나 千先世人의誤解는 사지않게하기爲하야 茲에聲明하는바 …

檀紀四二八三年六月二十一日

財團法人東洋工業中學校

教職員一同

同教官 林運奎